

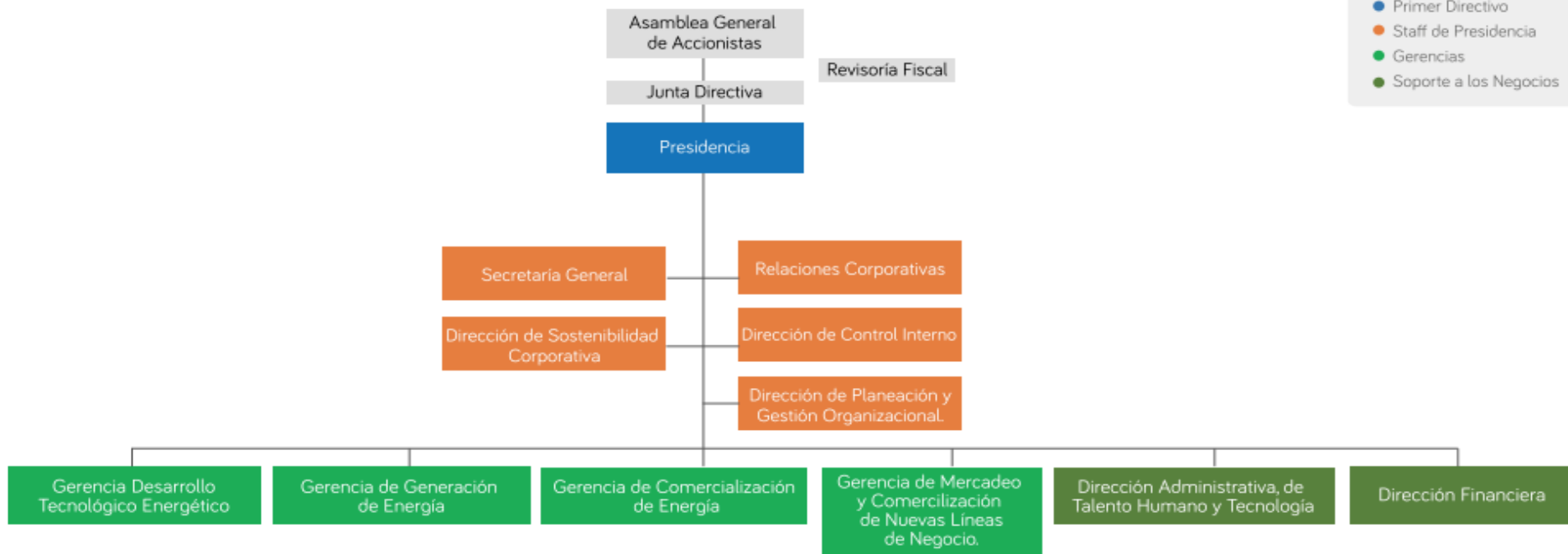

CONVENCIONES

- Primer Directivo
- Staff de Presidencia
- Gerencias
- Soporte a los Negocios



ESTRUCTURA ORGANIZACIONAL

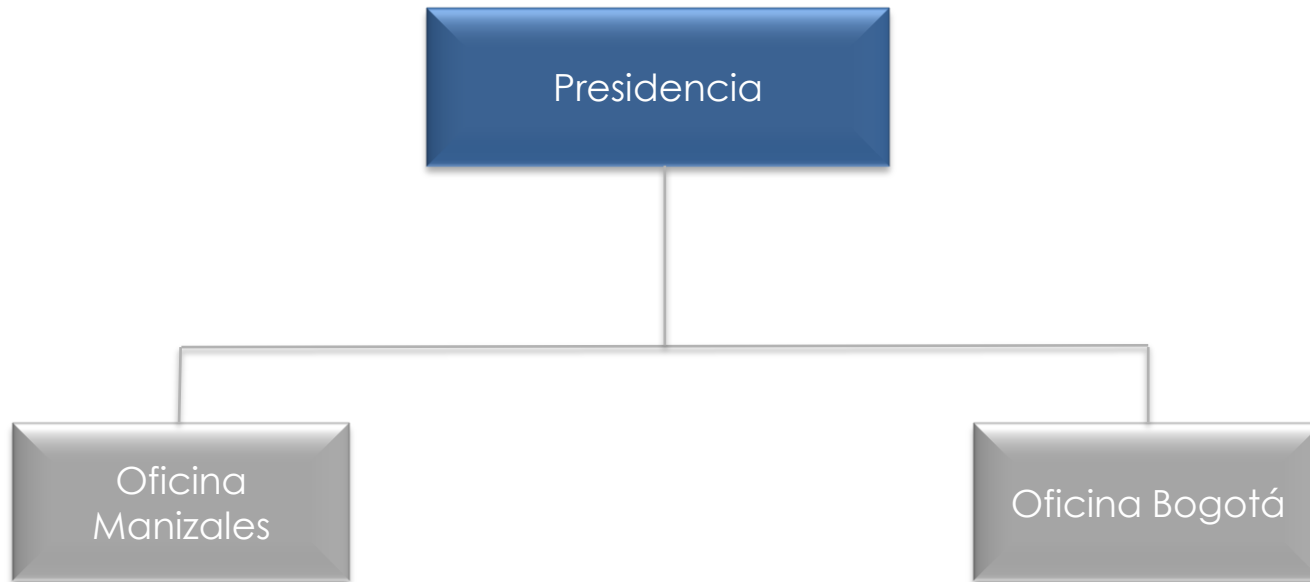

ESTRUCTURA ORGANIZACIONAL

CONVENCIONES

- Staff de Presidencia
- Gestión de Procesos

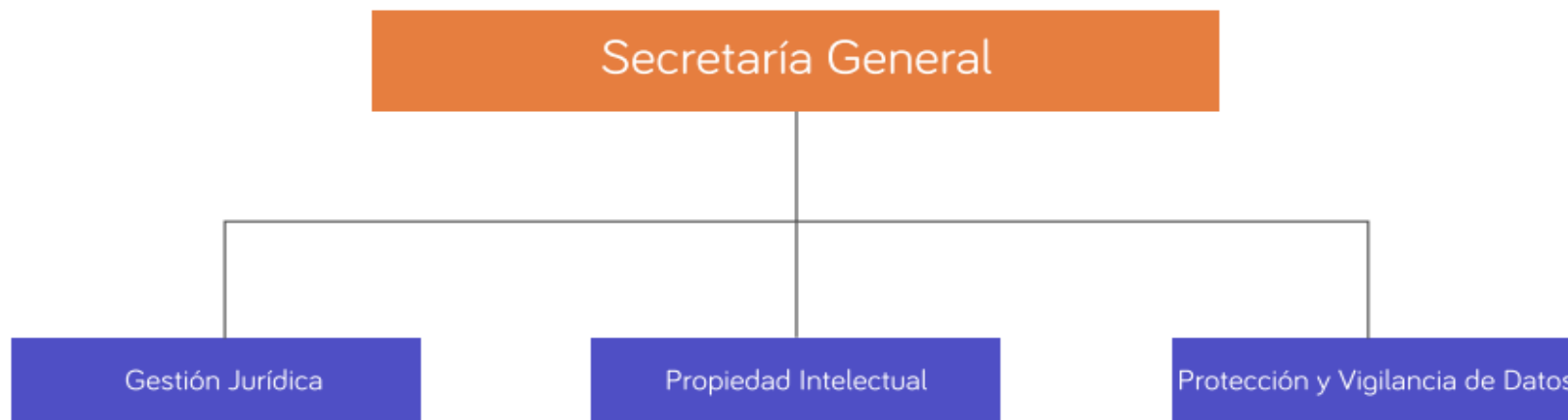

ESTRUCTURA ORGANIZACIONAL

CONVENCIONES

- Staff de Presidencia
- Gestión de Procesos



ESTRUCTURA ORGANIZACIONAL

CONVENCIONES

- Staff de Presidencia
- Gestión de Procesos



ESTRUCTURA ORGANIZACIONAL

CONVENCIONES

- Staff de Presidencia
- Gestión de Procesos



ESTRUCTURA ORGANIZACIONAL

CONVENCIONES

- Staff de Presidencia
- Gestión de Procesos

Dirección de Control Interno

Acompañamiento y
Retroalimentación Interna



ESTRUCTURA ORGANIZACIONAL

CONVENCIONES

- Gerencias
- Líderes de Unidad

Gerencia de Desarrollo
Tecnológico Energético

Proyectos
de Generación

Proyectos de Infraestructura
en el Sector Eléctrico

Proyectos de Alumbrado
Público

Proyectos de
Eficiencia Energética



CONVENCIONES

- Gerencias
- Líderes de Unidad
- Gestores de Procesos

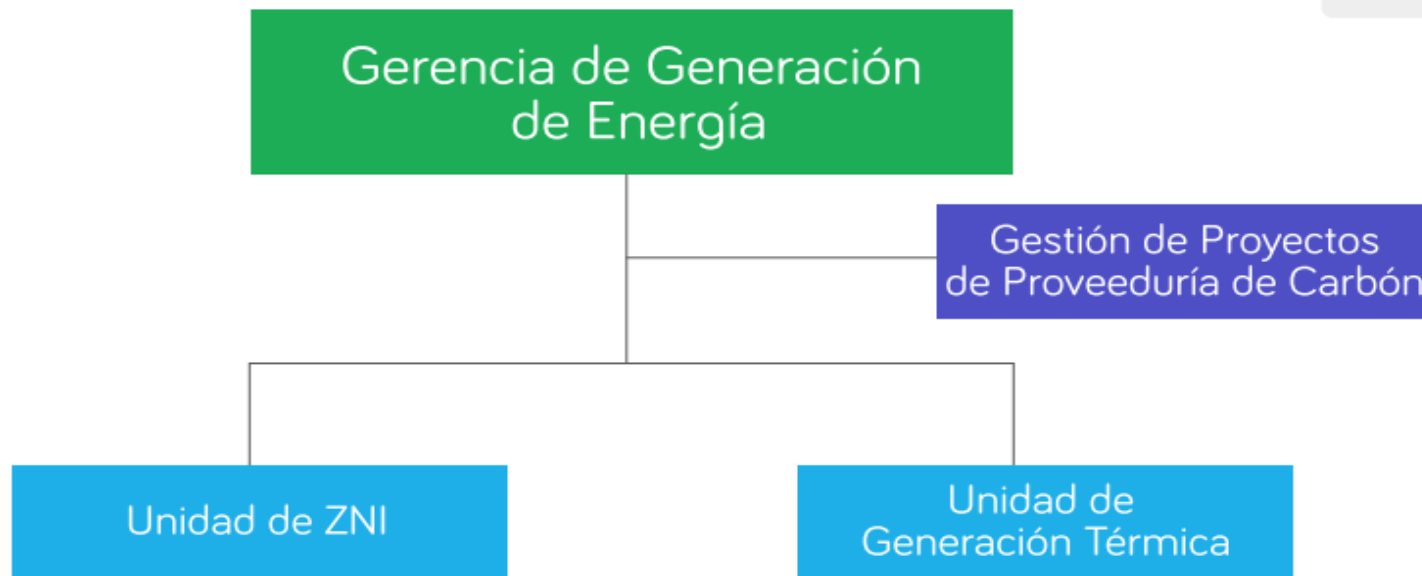

ESTRUCTURA ORGANIZACIONAL

CONVENCIONES

- Gerencias
- Líderes de Unidad
- Gestores de Procesos



ESTRUCTURA ORGANIZACIONAL

CONVENCIONES

- Gerencias
- Líderes de Unidad



ESTRUCTURA ORGANIZACIONAL

CONVENCIONES

- Soporte a lo Negocios
- Líderes de Unidad
- Gestores de Procesos



ESTRUCTURA ORGANIZACIONAL

CONVENCIONES

- Soporte a lo Negocios
- Líderes de Unidad
- Gestores de Procesos



| CONTROL DE CAMBIOS | | | | | | | |
|--------------------|-------------|---|---|---------|--|----------------------|---|
| Fecha | Tipo cambio | | | Versión | Asunto | Elaborado por | Revisado y Aprobado por |
| | A | M | S | | | | |
| 2007-09-11 | X | | | 01 | Creación del Documento | Dirección Planeación | Junta Directiva Sesión 130 del 11 de Septiembre de 2007 |
| 01-dic-2014 | | X | | 02 | Reorientación de la estructura hacia el concepto de unidades de negocio, dejando la UN de Comercialización independiente, uniendo en la UN de Generación la actividad en el SIN y en las ZNI y estructurando como una Oficina de Proyectos la UN Gerenciamiento de Proyectos. Fortalecimiento del esquema de abastecimiento, unificando las dependencias de contratación y compras. Concentración de la función de la Secretaria General en los temas de soporte jurídico para la empresa Reajustes generales en las denominaciones de algunos cargos | Presidencia | Junta Directiva Sesión del 11 de diciembre de 2013. Rige a partir del 1 de diciembre de 2014 |

SI ESTE DOCUMENTO SE ENCUENTRA IMPRESO Y SIN SELLO DE DOCUMENTO CONTROLADO DEBE SER TOMADO COMO DOCUMENTO OBSOLETO

| CONTROL DE CAMBIOS | | | | | | | |
|--------------------|-------------|---|---|---------|---|---|---|
| Fecha | Tipo cambio | | | Versión | Asunto | Elaborado por | Revisado y Aprobado por |
| | A | M | S | | | | |
| 26-mar-2015 | | X | | 03 | Ajustes en nombres de cargos e inclusión del cargo de Asistente en la Unidad de Negocios Comercialización Sector Energético | Gerente UN Comercialización Sector energético | Presidente |
| 31-may-2017 | | X | | 04 | <p>Creación de la División de Eficiencia energética (EE) en la UN Generación de energía, en reemplazo de la División de Obras Civiles de la misma UN, que se suprime.</p> <p>Unificación de la comunicación interna (que se encontraba dependiendo de la Unidad de Talento Humano) y de la comunicación externa (que se encontraba dependiendo de la Dirección de Sostenibilidad Corporativa) dependiendo de la Dirección de Planeación.</p> <p>Reubicación de la Gestión Social y de RSE en la Dirección Administrativa, de Talento Humano y Tecnología (antes en Dirección de Sostenibilidad Corporativa)</p> | Presidencia | Junta Directiva Sesión 257 del 31 de mayo de 2017 |

CONTROL DE CAMBIOS

| Fecha | Tipo cambio | | | Versión | Asunto | Elaborado por | Revisado y Aprobado por |
|-------------|-------------|---|---|---------|--|---------------|--|
| | A | M | S | | | | |
| 14-mar-2019 | | X | | 05 | <p>Creación de la Gerencia de Mercadeo y Comercialización de nuevas líneas de negocio.</p> <p>Creación de la Dirección de Relaciones Corporativas</p> <p>Ajuste de nombres de algunas áreas</p> <p>Traslado de roles y cargos a otras gerencias.</p> <p>Ajuste general de la estructura derivado de la consultoría de estructura realizado por Intuitiva y en relación al nuevo direccionamiento estratégico</p> | Presidencia | Junta Directiva Sesión 280 del 16 enero 2019 |